

Вільні виробничі та офісні приміщення, які пропонуються для оренди

Форма для оренди (виробниче приміщення)

Назва об'єкту: нежитлова будівля (колишній спортивний зал)

Адреса: 62414, Харківська область, Харківський район, село Липці, вул. Пушкінська, 130

Координати для відображення на карті: 50°12'38.4"N 36°25'16.3"E

Характеристика

Кількість поверхів: 1

Виробнича площа : 455 м²

Офісні приміщення: 343,20 м²

Рік побудови: 1868 рік

Ремонт (дата, вид): _____

Висота [м]: Вантажопідйомність: _____

Загальна площа земельної ділянки: 1100 м²

Вид договору: оренда/продаж/.... _____

Вартість оренди за 1 м²: _____ грн/ _____ \$

Вартість продажу: _____ грн.

Інфраструктура:

під'їзні шляхи для вантажного транспорту

- автомобільні : вул. Пушкінська

- залізнична гілка _____

Послуги:

Електрика _____

вода _____

система каналізації _____

Відстань до:

Швидкісна дорога (автомагістраль): _____ км

Дорога державного значення: _____ км

Залізнична станція: _____ км

Морський (річковий) порт: _____ км

Аеропорт: _____ км

Фото



Колишній спортивний зал

Відображення на карті

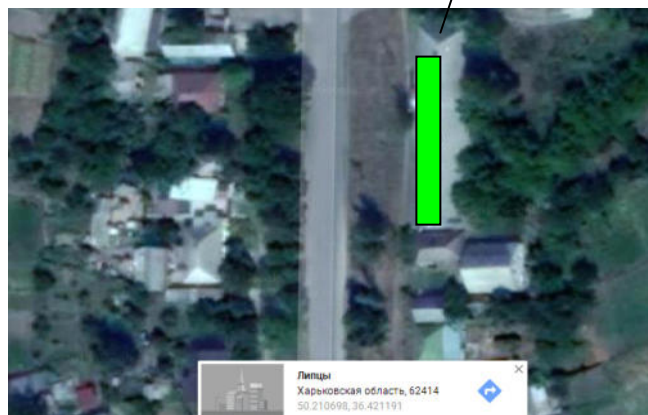

Free productive and office apartments that is offered for a lease

A form is for a lease (shopfloor)

Name of object : unoccupied building (former sport hall)

Address: 62414, Kharkiv area, Kharkiv district, village Liptsy, street Pushkin, 130

Coordinates for a reflection on a map: 50°12'38.4" N 36°25'16.3" E

Description

Amount of floors: 1
 Floorspace: of 455 m²
 Office apartments: 343,20 m²
 Year of construction: 1868
 Repair (date, type): _____
 Height [m]: 5 Roadload: _____

The total area of the land plot is 1100 m²
Type of contract: lease / sale / _____
 Cost of rent for 1 m²: _____ UAH / _____ \$
 Cost of sale: _____ UAH

Infrastructure:

- access roads for freight transport
- automobile: street. Pushkinskaya
- - railway branch _____

Services:

Electricity _____
 water _____
 sewage system _____

Distance to:

Highway (highway): _____ km
 Road of national significance: _____ km
 Railway station: _____ km
 Marine (river) port: _____ km
 Airport: _____ km

Photo



Map displayed

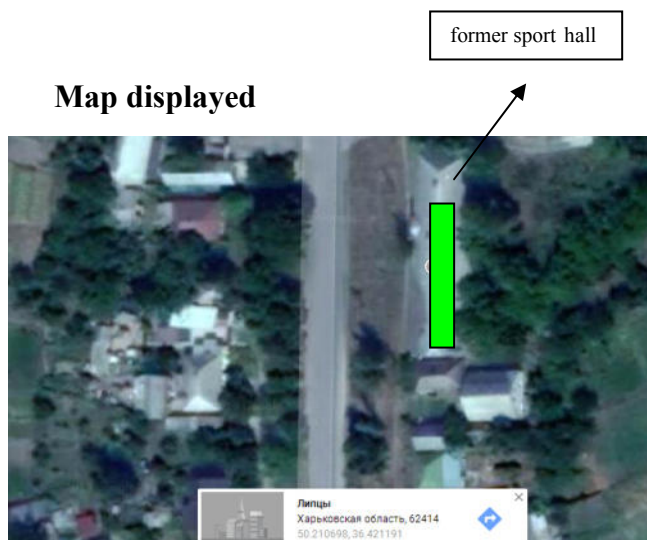

* The translation is done with the help of Google translator

Вільні виробничі та офісні приміщення, які пропонуються для оренди

Форма для оренди (виробниче приміщення)

Назва об'єкту: Приміщення колишньої Покотилівської лікарні

Адреса: вул. Сковороди, 29, смт Покотилівка, Харківський район, Харківська область

Координати для відображення на карті _____

Характеристика

Кількість поверхів: 1

Виробнича площа : 555,1 м²

Офісні приміщення: _____ м²

Термін здачі в експлуатацію: до 1917 року

Ремонт (дата, вид): _____

Висота [м]: 2,5

Вантажопідйомність: _____

Загальна площа земельної ділянки: 23443 м²

Вид договору: оренда/продаж/.... оренда

Вартість оренди за 1 м²: _____ грн/ _____ \$

Вартість продажу: _____ грн.

Інфраструктура:

під'їзні шляхи для вантажного транспорту

- автомобільні _____ так _____
- залізнична гілка _____ так _____

Послуги:

- Електрика _____ так _____
- вода _____ так _____
- система каналізації _____

Відстань до:

Швидкісна дорога (автомагістраль): _____ 0,15 _____ км

Дорога державного значення: _____ км

Залізнична станція: 0,3 км

Морський (річковий) порт: - км

Аеропорт: 10 км

Фото



Відображення на карті

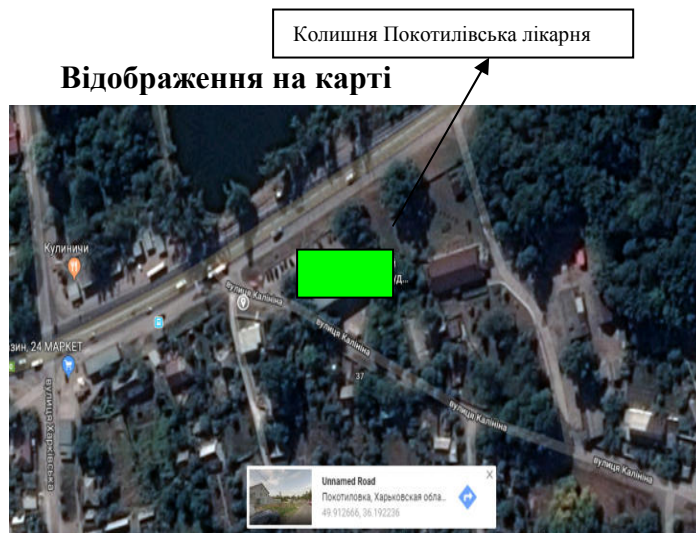

Free productive and office apartments that is offered for a lease

A form is for a lease (shopfloor)

Name of object : The premises of the former Pokotilivska hospital
Address: street Skovoroda, 29, village Pokotilivka, Kharkiv district, Kharkiv region
Coordinates for a reflection on a map: _____

Description

Amount of floors: 1
 Floorspace: 555,1 m²
 Office apartments: ___m²
 Year of construction: until 1917
 Repair (date, type): _____

Height [m]: Roadload: 2,5

The total area of the land plot is 23443 m²

Type of contract: rent / selling / rent
 Cost of rent for 1 m²: _____ UAH / _____ \$
 Cost of sale: _____ UAH

Infrastructure:

- access roads for freight transport
- automobile: Yes
- - railway branch: Yes

Services:

- Electricity : Yes
- water : Yes
- sewage system _____

Distance to:

- Highway (highway): 0,15 km
- Road of national significance: _____ km
- Railway station: 0,3 km
- Marine (river) port: _____ km
- Airport: 10 km

Photo



Map displayed

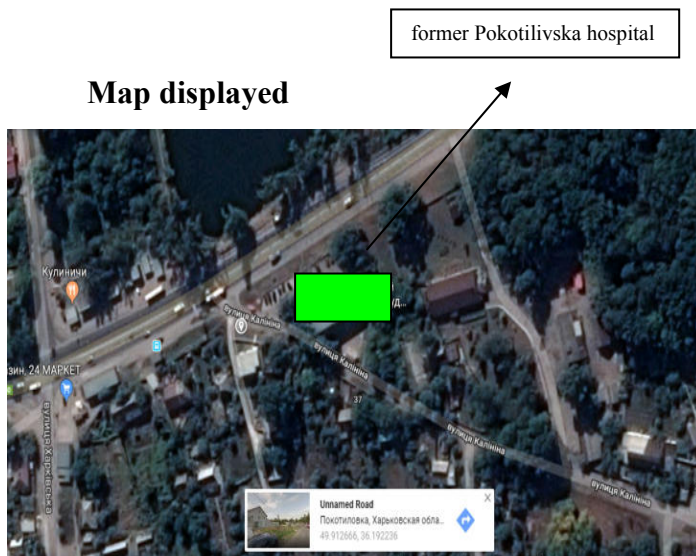

* The translation is done with the help of Google translator